

Gibt es / sich befinden

HAY / ESTAR

En esta calle hay un banco.
El banco está en esta calle.

(¿qué?) In dieser Straße gibt es eine Bank
(¿dónde?)

En la playa hay mucha gente.
La gente está en la playa.

Am Strand gibt es viele Menschen
Die Menschen (Leute) sind am Strand
Unter im Haus gibt es eine Bar.

Debajo de mi casa hay un bar.
El bar está

Rechts befindet sich ein Kino

A la derecha hay un cine.
El cine está a la derecha

Sobre la mesa hay tres vasos.
Los vasos están sobre la mesa.

Auf dem Tisch gibt es drei Gläser

En la esquina hay dos edificios.
Los edificios están en la esquina

An der Ecke befinden sich 2 Gebäude

Dentro del armario hay unos sombreros.
Los sombreros están dentro del armario

Im Kleiderschrank befindet sich einige Hüte

Fuera de la casa hay un perro.
El perro está fuera de la casa.

Draußen vor dem Haus gibt es einen Hund

Detrás del hotel hay una piscina. (pis-zi-na)
La piscina está detrás del hotel.

Hinter dem Hotel gibt es einen Pool.

En la cocina hay mucha comida.
Mucha comida está en la cocina.

In der Küche gibt es viel Essen.

hin z.B. in eine Richtung gehen

Der Bestimmte Artikel nach a und de *von*

Steht der ~~männliche~~ bestimmte Artikel *el* nach den Präposition **a** und **de**, so gilt:

a + el = **al**
de + el = **del**

Bsp.: No puedo adelantar al autobús. Ich kann den Bus nicht überholen.
Voy del hotel al restaurante. Ich fahre vom Hotel zum Restaurant

Bei *la, las, los* bleibt der Artikel erhalten.

a + la = **a la**
de + la = **de la**

Ortsangaben

Bei vielen Präpositionen wird das nachfolgende Substantiv mit de angeschlossen :

a la izquierda	a la izquierda del museo	links vom Museum
a la derecha	a la derecha de la casa	rechts vom Haus
delante	delante <u>del</u> mercado	vor dem Markt
atrás	detrás <u>de la</u> catedral	hinter der Kathedrale
cerca	cerca <u>de la</u> estación = <i>weiblich</i>	in der Nähe des Bahnhofs
lejos	lejos <u>de la</u> ciudad	weit weg von der Stadt
al lado	al lado <u>del</u> hotel	neben dem Hotel
enfrente	enfrente <u>del</u> Correo <u>de la</u> plaza	gegenüber von der Post auf dem Platz
entre	<u> </u> el cine y el banco	zwischen dem Kino und der Bank

Die Präposition de verschmilzt mit dem männlichen Artikel im Singular:

de + el = del : cerca del hotel aber: cerca de la estación
in der Nähe im Hotel *in der Nähe*

Der Ausdruck "tener que"

Nach tener que (müssen) folgt ein Verb im Infinitiv.

(Ihr müßt jetzt ...)

- Tienes que (du) {
- Tiene que (Sie) {
- Seguir todo recto (gerade aus gehen)
- Cruzar la plaza (den Platz überqueren)
- Girar a la izquierda (links abbiegen)
- Tomar la primera a la derecha (die erste rechts nehmen)

4

¿Hay o está?

Ergänzen Sie das jeweils passende Verb.

- ◆ Perdón, ¿dónde esta ^{Post} Correos?
 ◊ Esta a la izquierda del Hotel Colón.
B, de hier
- ◆ Por favor, ¿hay un banco por aquí?
 ◊ Sí, el Banco Central. Esta en la Plaza de España.
Wissen Sie ob es ein Apothekenhinweis
- ◆ ¿Sabe usted si hay una farmacia por aquí?
 ◊ Sí, la farmacia Pasteur, esta a la izquierda de la estación.
links vom Bahnhof
- ◆ Perdona, ¿dónde esta la Oficina de Turismo?
 ◊ Esta ^{gegenüber} ^{Parkplatz} enfrente del aparcamiento.
Wo gibt es eine Telefonzelle
- ◆ Perdón, ¿dónde hay una cabina de teléfonos?
 ◊ Hay una aquí enfrente.
gegenüber
- ◆ Oiga, ¿hay un camping por aquí?
 ◊ ¿Un camping? No, aquí no hay.
hier gibt es keine Campingplatz

5

Descripciones de caminos.

Ordnen Sie die Wegbeschreibungen den Plänen zu und ergänzen Sie anschließend die fehlenden Wegbeschreibungen.

- Muß man nach rechts abbiegen?*
- Tiene que girar a la derecha.
 - Tiene que tomar la segunda a la izquierda.
 - Tiene que cruzar la plaza.
rechts gehen

- Tiene que girar a la izquierda.
- Tiene que tomar la segunda a la izquierda.
- Tiene que ir todo recto.

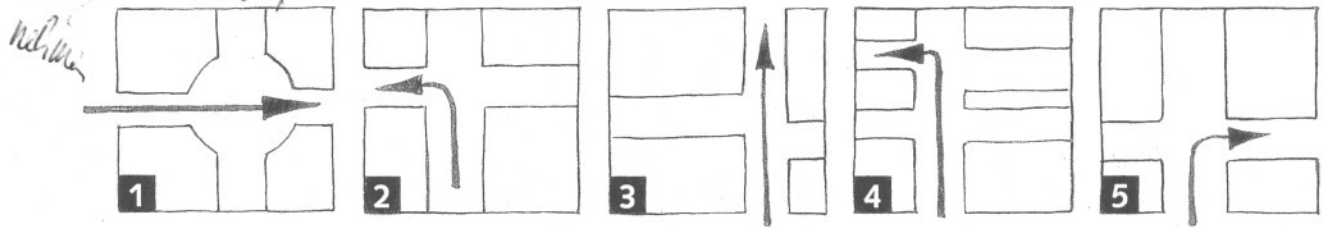

6

¿Dónde está el hotel 'Bahía de Málaga'?

Folgen Sie der Wegbeschreibung auf dem Stadtplan und markieren Sie, wo sich das Hotel „Bahía de Málaga“ befindet.

Hotel Bahía de Málaga

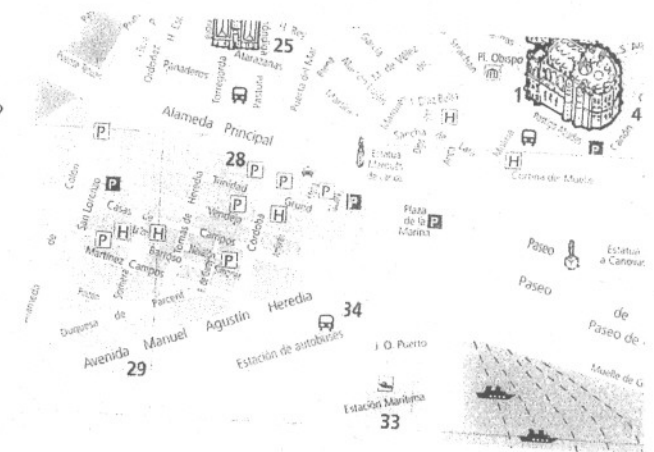

Desde la estación de autobuses [34]:
 Tomar la avenida Manuel Agustín Heredia. En la segunda calle girar a la derecha y tomar la calle de Córdoba. En la segun-

da calle, la calle Simonet, girar a la izquierda y seguir todo recto por la calle Barroso hasta la calle Somera. Nuestro hotel está en la esquina calle Somera con calle Barroso.



un plato

un cuchillo

un tenedor

una cuchara

una cucharilla



una servilleta



un vaso



pan



sal

aceite y
vinagre

öl und
Essig



botella

A ver que hay en la mesa ...

hay = es gibt

Mira el dibujo durante 30 segundos. ¿Qué hay en la mesa? ¿Se acuerda de los nombres de los objetos?

Schauen Sie sich das Bild 30 Sekunden lang an.

Was ist auf dem Tisch? Erinnern Sie sich an die spanischen Namen der Gegenstände?

En la mesa hay ...

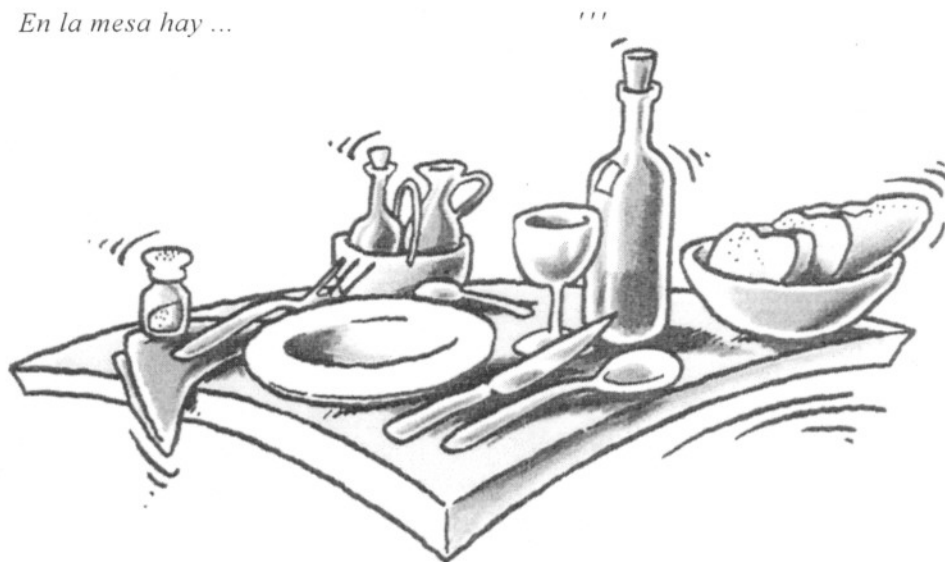

En la mesa hay